Министерство градостроительной деятельности и развития агломераций Нижегородской области

П Р И К А З

2 февраля 2023 г. № 06-01-02/19

г. Нижний Новгород

О подготовке документации по планировке территории участка автомобильной дороги (22 ОП МЗ 22Н-1641) Калиниха – Елдеж – Орехи с мостом через ручей на км 24+259 в Воскресенском муниципальном округе Нижегородской области

В соответствии со статьями 41 – 43, 45 Градостроительного кодекса Российской Федерации, статьей 27 Закона Нижегородской области от 8 апреля 2008 г. № 37-З «Об основах регулирования градостроительной деятельности на территории Нижегородской области», пунктом 3.1.9 Положения о министерстве градостроительной деятельности и развития агломераций Нижегородской области, утвержденного постановлением Правительства Нижегородской области от 16 апреля 2020 г. № 308, в связи с обращением государственного казенного учреждения Нижегородской области «Главное управление автомобильных дорог» (далее – ГКУ НО «ГУАД») от 17 января 2023 г. в целях реконструкции участка автомобильной дороги (22 ОП МЗ 22Н-1641) Калиниха – Елдеж – Орехи с мостом через ручей на км 24+259 в Воскресенском районе Нижегородской области

п р и к а з ы в а ю:

1. Разрешить ГКУ НО «ГУАД» подготовку документации по планировке (проект планировки и межевания) территории участка автомобильной дороги (22 ОП МЗ 22Н-1641) Калиниха – Елдеж – Орехи с мостом через ручей на км 24+259 в Воскресенском муниципальном округе Нижегородской области (далее – документация по планировке территории), в границах согласно приложению.

2. Установить, что документация по планировке территории должна быть представлена в министерство градостроительной деятельности и развития агломераций Нижегородской области не позднее одного года со дня издания настоящего приказа.

3. В течение десяти дней со дня принятия настоящего приказа направить уведомление о принятом решении о подготовке документации по планировке территории главе местного самоуправления Воскресенского муниципального округа Нижегородской области.

4. Разместить настоящий приказ на официальном сайте министерства градостроительной деятельности и развития агломераций Нижегородской области в информационно-телекоммуникационной сети «Интернет».

5. Настоящий приказ вступает в силу с момента его издания.

Министр М.В. Ракова

Подлинник электронного документа, подписанного ЭП, хранится в системе электронного документооборота

СВЕДЕНИЯ О СЕРТИФИКАТЕ ЭП

Сертификат: 0E204EF1AFFEF3CA1D65F10BA920A972
Кому выдан: Ракова Марина Владимировна
Действителен: с 27.10.2022 до 20.01.2024

ПРИЛОЖЕНИЕ
к приказу министерства
градостроительной деятельности
и развития агломераций
Нижегородской области
от 2 февраля 2023 г. № 06-01-02/19

Схема границ подготовки документации по планировке территории (арх. № 35/23)

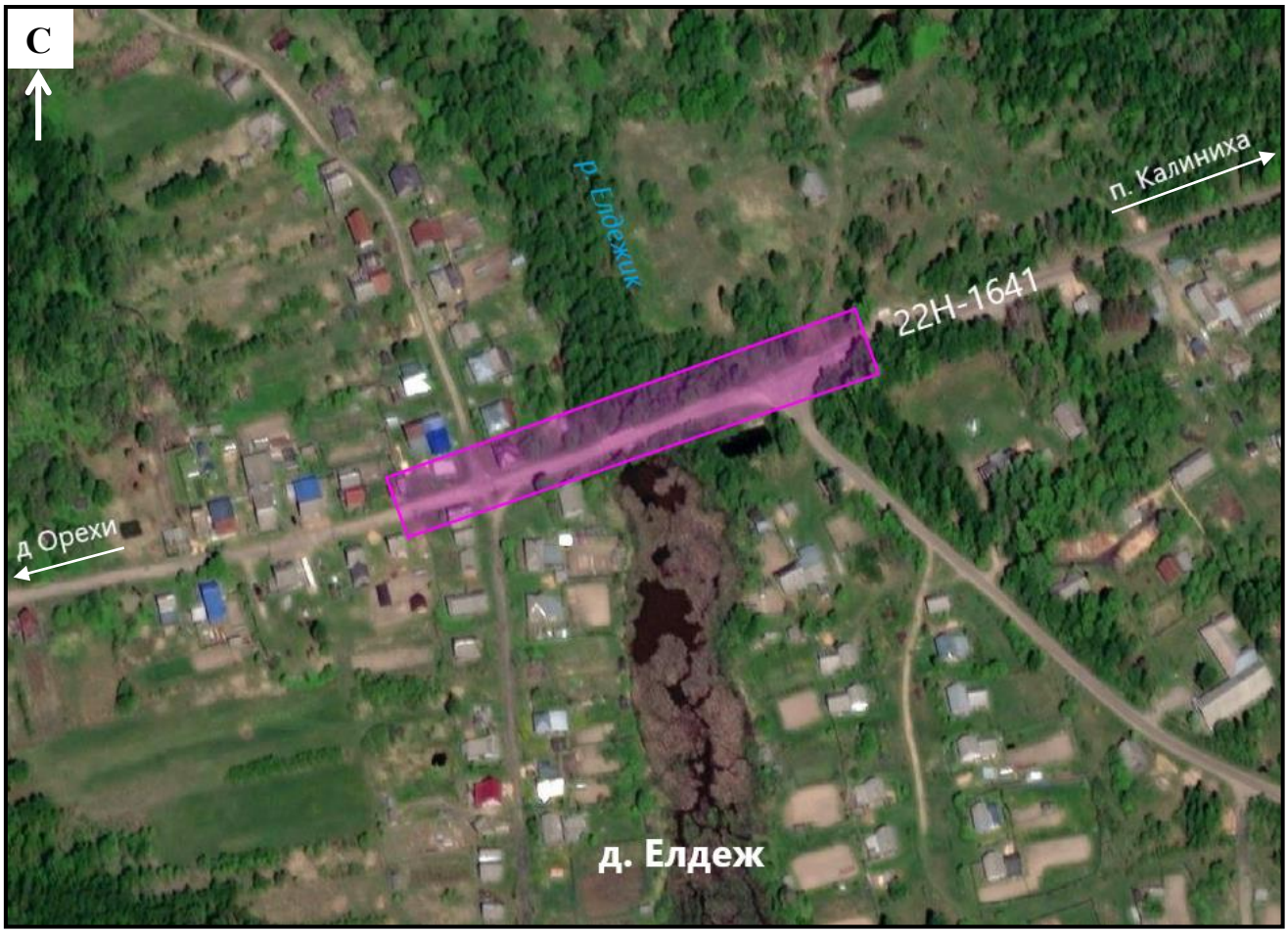

Условные обозначения

границы подготовки документации по планировке территории участка автомобильной дороги (22 ОП МЗ 22Н-1641) Калиниха – Елдеж – Орехи с мостом через ручей на км 24+259 в Воскресенском муниципальном округе Нижегородской области

Заказчик: ГКУ НО «ГУАД»